

## ИНСТРУКЦИЯ ДЛЯ УЧАСТНИКА ОЛИМПИАДЫ

1. Загрузите браузер (Internet Explorer или FireFox)
2. Наберите в адресной строке <http://schoolinform.ru> и зайдите на портал
3. Авторизуйтесь:

- a. В правом верхнем углу нажмите **Вход**

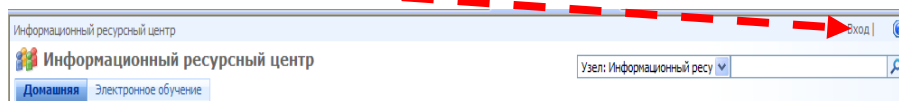

- b. Введите в поле **Пользователь** – свой логин, а в поле **Пароль** – свой пароль

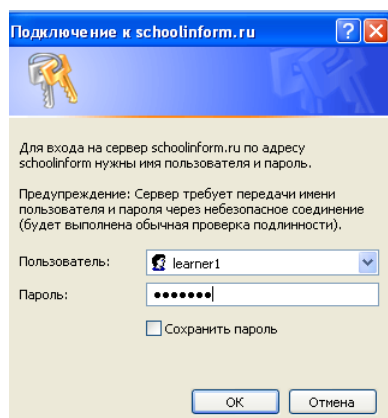

- c. Нажмите **OK**.

4. Зайдите на «Мой узел»

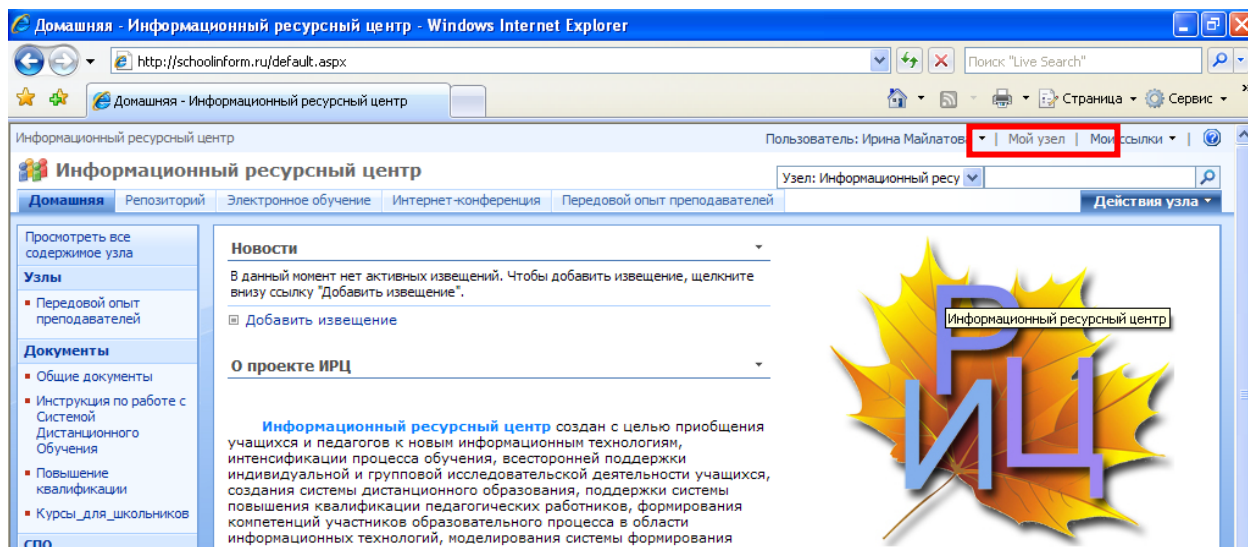

5. На вкладке **Слушатель** в разделе **Мои назначения** нажмите ссылку на **нужный тест**:

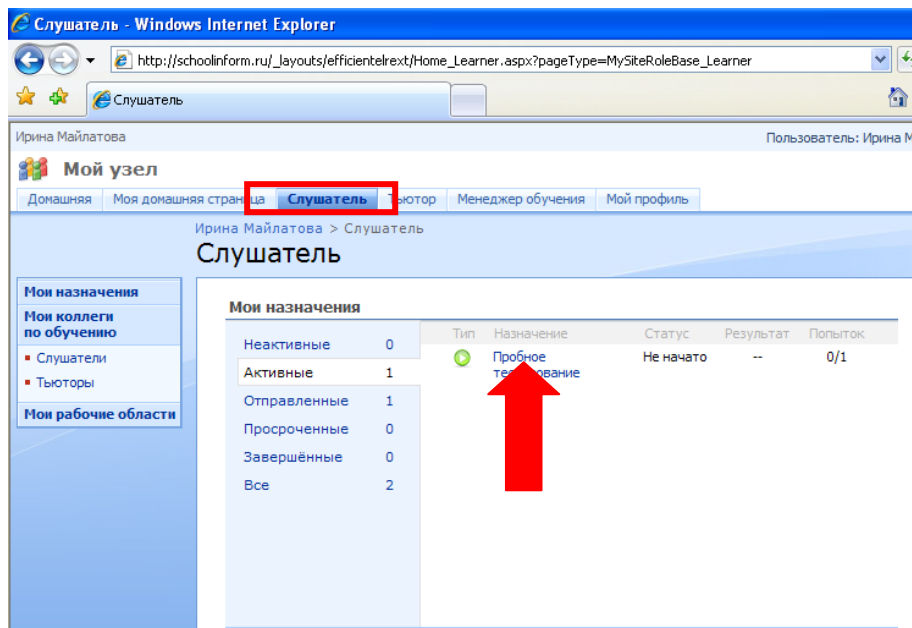

6. Нажмите **Начать тестирование**.

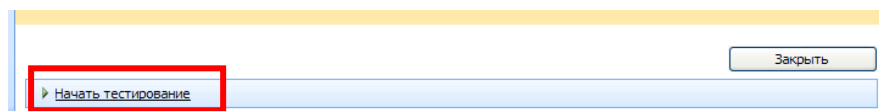

7. Внимательно прочитайте краткую инструкцию по тестированию и нажмите на кнопку **Начать тестирование**

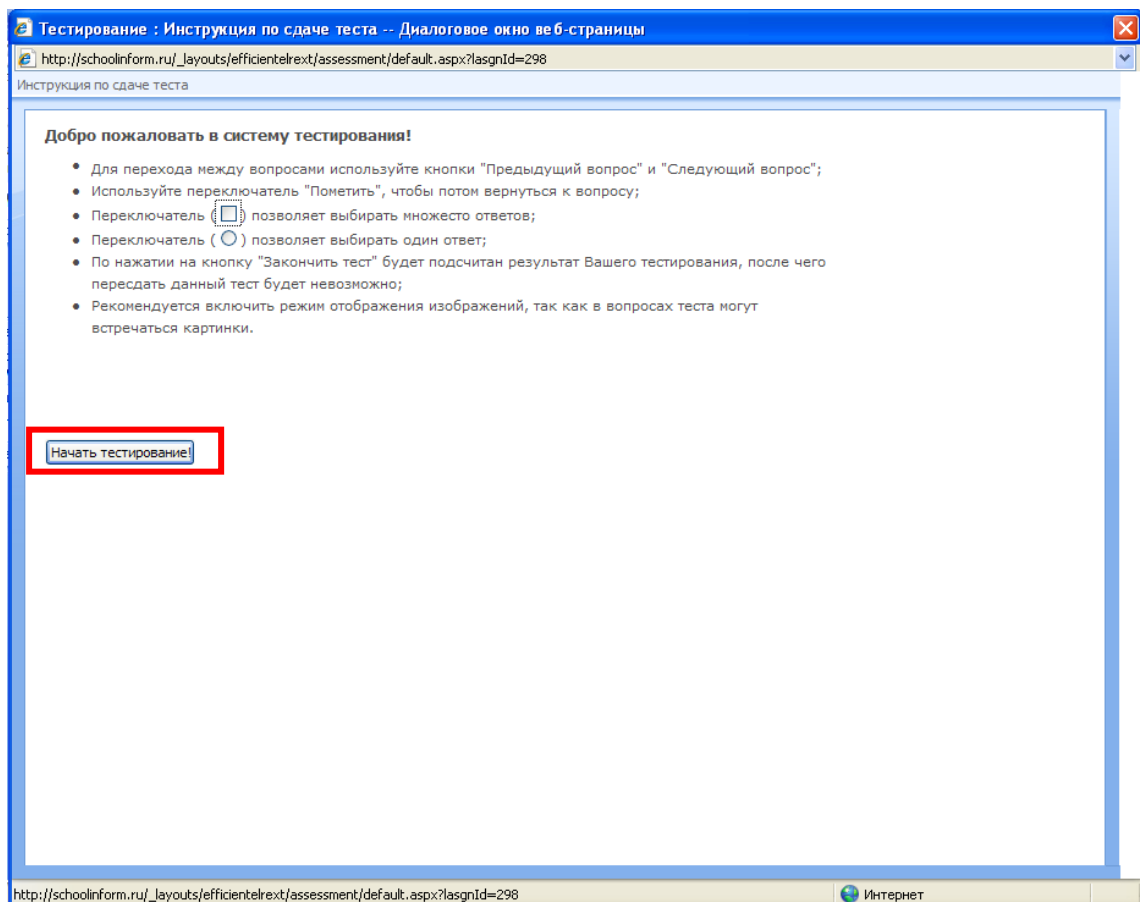

8. Пройдите тест, следуя краткой инструкции. Время на тест ограничено, оставшееся до конца тестирования время отображается в правом верхнем углу окна тестирования.

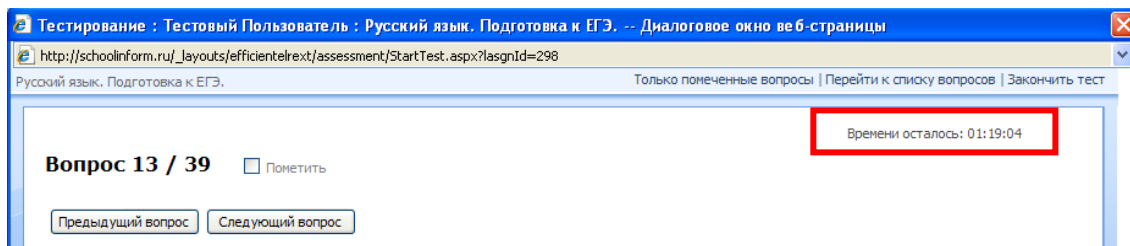

9. Можно пропускать вопросы, предварительно пометив их (поставив галочку  **Пометить**), чтобы потом вернуться к ним.
10. В конце тестирования обязательно надо нажать «**Закончить тест**», чтобы увидеть свой результат (набранный балл).

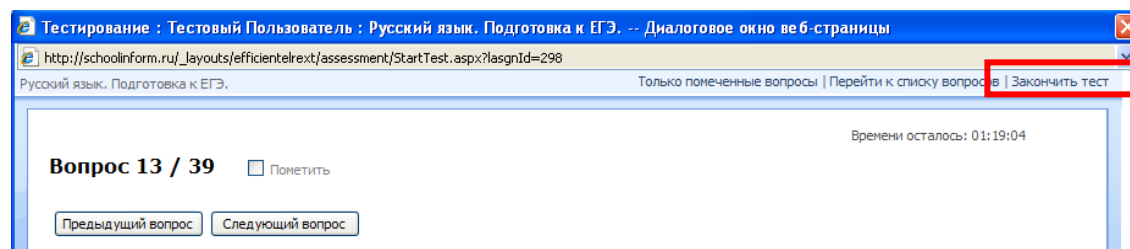

Всего хорошего! Удачи Вам!